



CuidaMama
meu corpo, meu caminho

DESAFIOS E OPORTUNIDADES DE INTERVENÇÃO



REALIZAÇÃO



BENEFICIÁRIO



INVESTIDOR ESTRATÉGICO

**INSTITUTO
AVON**



INVESTIDOR

sanofi

DEFINIÇÃO

O **CuidaMama** é um projeto que visa reduzir a mortalidade por câncer de mama feminino com **soluções que respeitam o olhar local, sensível e integrado para o cuidado da saúde da mulher.**

Nossa abordagem é orientada por **3 pilares:**

facilitar a comunicação e a troca de informação entre mulheres e profissionais da saúde no cuidado ao câncer de mama

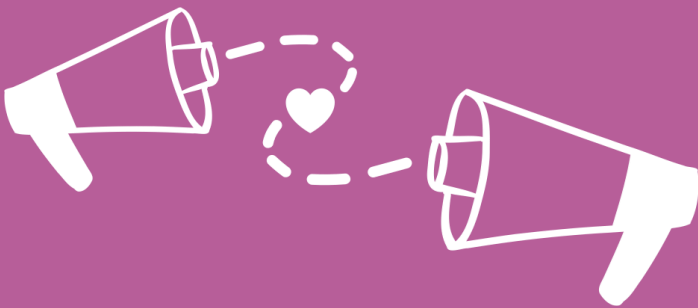

(re)organizar a experiência do serviço de saúde, promovendo o acesso ao diagnóstico precoce e o cuidado integrado ao longo da jornada

identificar novos parâmetros para o cuidado do câncer de mama, fomentando tecnologias e políticas públicas



LINHA DO TEMPO - PROJETO

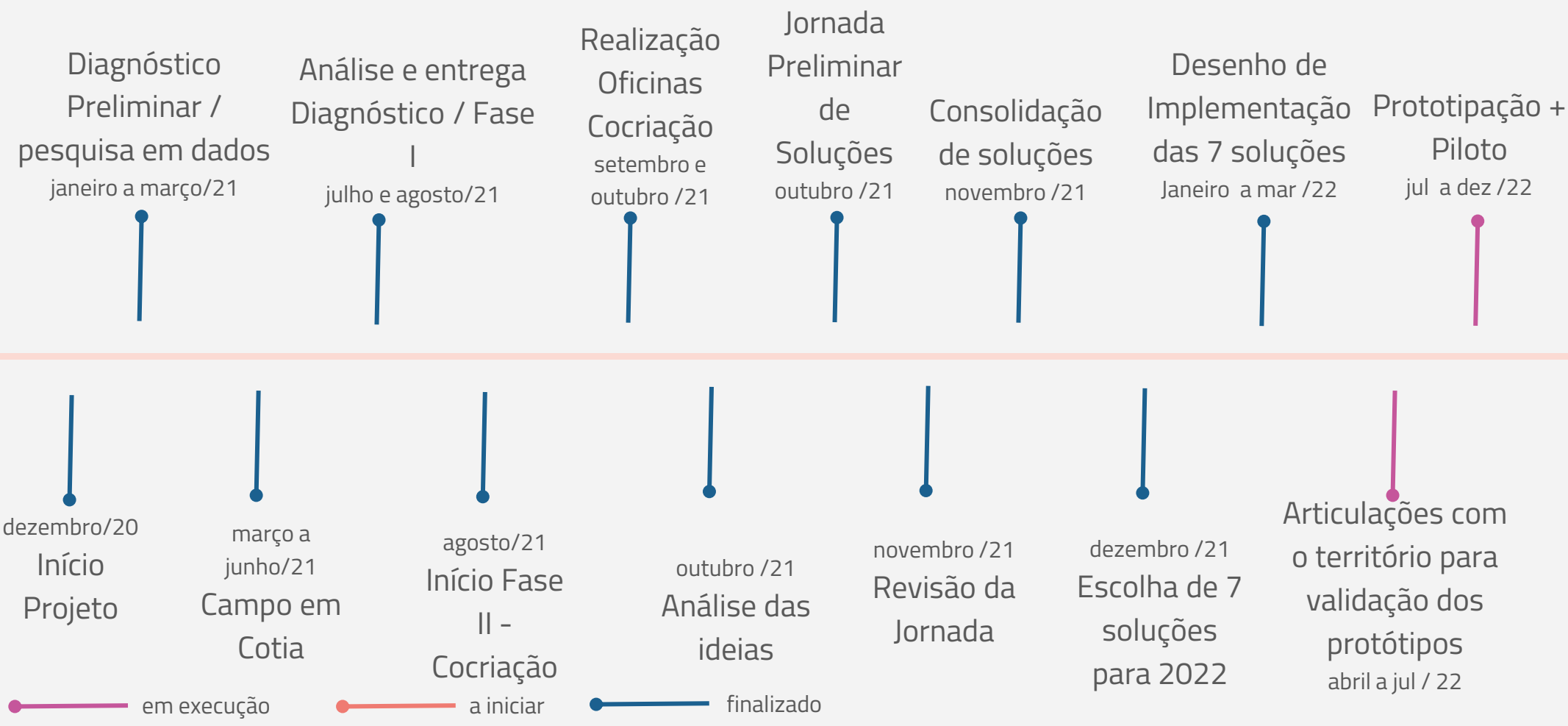

CRONOGRAMA GLOBAL

ANO 1			ANO 2	ANO 3
2020-21 / FASE I	2021/ 2022 / FASE II	2022 / FASE III	2022 / 2023	2023 / 2024
<p>Escuta, Diagnóstico e Exploração*</p> <ul style="list-style-type: none"> - Análise de estudos e pesquisas sobre o tema produzidos pela Secretaria Municipal de Saúde; - Imersão em campo visando entrevistar usuários e servidores. 	<p>Cocriação e Protótipo</p> <ul style="list-style-type: none"> - Realização de oficinas de cocriação com diferentes atores; - Seleção e priorização de soluções para teste em conjunto com prefeitura. 	<p>Implementação do piloto</p> <ul style="list-style-type: none"> - Implementação das soluções testadas; - Desenho do mínimo serviço viável (MSV); - Avaliação das soluções; - Criação dos parâmetros para replicação. 	<p>Replicação - ciclo 2</p> <ul style="list-style-type: none"> - Implementação das soluções com Prioridade 1 e 2 - Replicação do projeto para totalidade do território, realizando as adaptações necessárias. 	<p>Replicação - ciclo 3</p> <ul style="list-style-type: none"> - Implementação das soluções com Prioridade 3 - Replicação do projeto para novo território.